

6

**ROMANIA
JUDETUL DOLJ
COMUNA CIUPERCENII NOI
CONSILIUL LOCAL**

HOTĂRÂRE

Consiliul local al comunei Ciupercenii Noi, judetul Dolj, constituit conform Hotărârii nr.3/27.06.2016, intrunit in ordinara din data de 17.01.2019.

- având in vedere nota de fundamentare inregistrata sub nr. 135/11.01.2019 prin care se solicită modificarea si completarea organigramei, statului de funcții si numarului de personal al aparatului de specialitate al primarului ;
- in conformitate cu dispozițiile art.nr.107 si 112 alin.(1) din Legea nr.188/1999 (r 2) , privind Statutul functionarilor publici, cu modificarile si completarile ulterioare;
- prevederile art.XVI alin 2 din Legea nr.161/2003, cu modificarile si completarile ulterioare;
- prevederile art.VI din OUG nr.63/2010 pentru modificarea si completarea Legii nr.273/2006 privind finantele publice locale, precum si pentru stabilirea unor masuri financiare;
- In temeiul dispozițiilor art.nr.36 alin(3) lit.b din Legii nr.215/2001, republicată, privind administratia publica locală,

HOTĂRĂȘTE:

Art.nr.1 – Se aprobă ștatul de functii si organigrama aparatului de specialitate al primarului, serviciilor si instituțiilor aflate sub autoritatea Consiliului local, conform anexelor nr.1 si 2 care fac parte integranta din prezenta hotărâre.

Art.nr.2. – Primarul comunei Ciupercenii Noi si secretarul unitatii administrativ teritoriale vor duce la indeplinire dispozițiile prezentei, solicitind avizele necesare.



Cotrasemneaza,
Secretar,
Mindru Marioara

Adoptata astazi : 17.01.2019

Nr. 3

PRIMARIA COMUNEI CIUPERCENII NOI JUDEȚUL DOLJ

Anexa nr. 3

La hotararea nr. 3/17.01.2019
ORGANIGRAMA

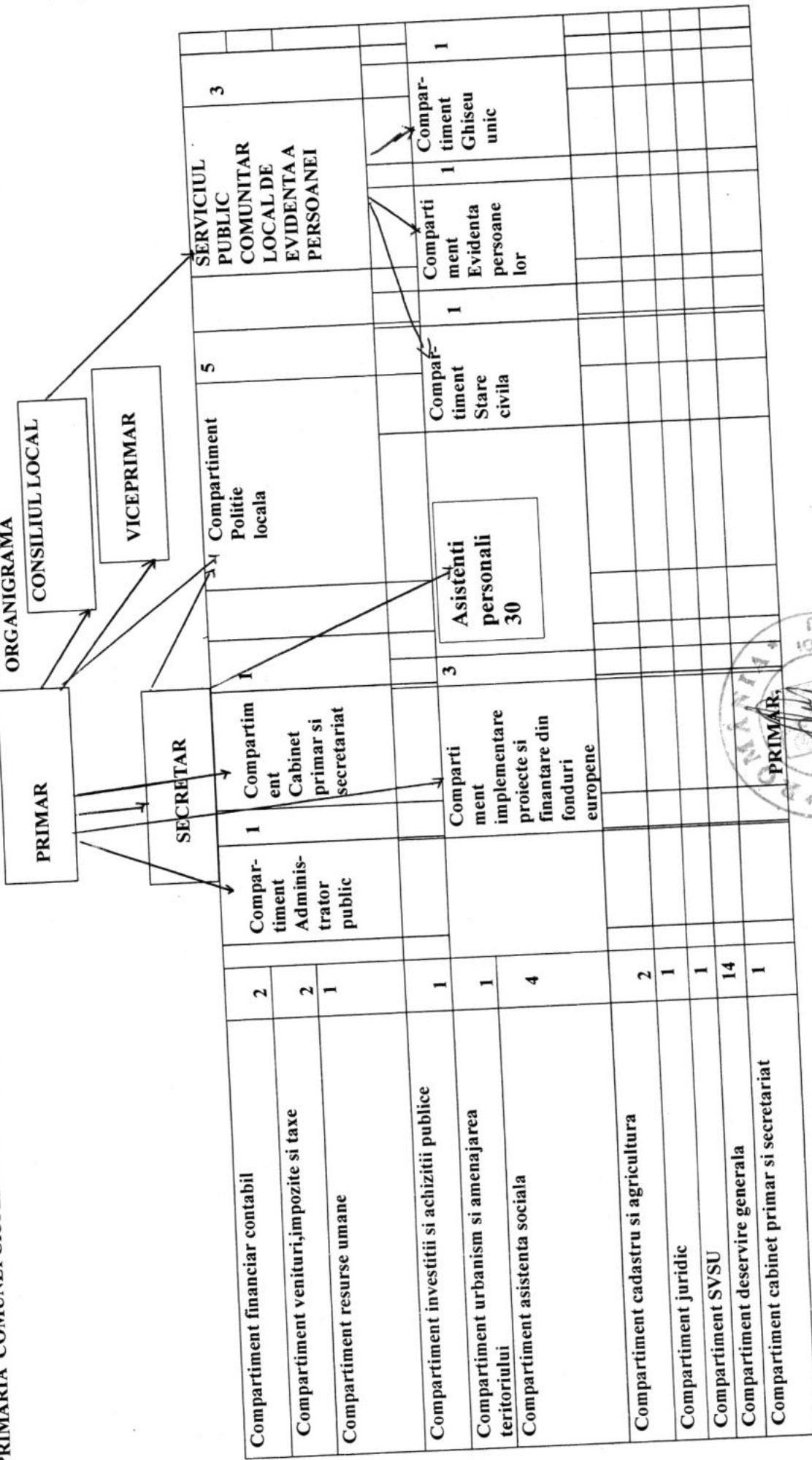

STRADA DUNARII
NR.2 JUDETUL
DOLJ

STAT DE FUNCȚII

Nr. crt.	Numele, prenumele /temporar vacant, dupa caz	STRUCTURA	FUNCȚIE DE DEMNITATE PUBLICĂ	Funcția publică			Clasa	gradul profesional	Nivelul studiilor	gradele	Funcția contactată de execuție	Funcția contactată de conducere	Treapta profesională	Nivelul studiilor	observatii
				înalț funcționar public	de conducere	de execuție									
1	MUNGIU GHEORGHE	DEMNITAR	PRIMAR					S							
2	MANEA NELU VALENTIN	DEMNITARI	VICEPRIMAR					M							
3	MINDRU MARIOARA	SECRETAR		SECRETAR				S	5						
		COMPARTIMENT FINANCIAR CONTABIL													
4	NETOIU VETUTA					consilier	I	superior	5						
5	URSU ALINA					inspector	I	superior	3						
		COMPARTIMENT VENITURI, IMPOZITE SI TAXE LOCALE													
6	TUCA ELENA					inspector	I	asistent		baza					
7	DUTA IONEL					inspector	I	superior	5						
		COMPARTIMENT RESURSE UMANE													
8	NEATA ALINA VICTORIA					inspector	I	principal	3						
		COMPARTIMENT INVESTITII SI ACHIZITII PUBLICE													
9	BOAGIU DANUT GIGEL					inspector	I	principal	3						
		COMPARTIMENT URBANISM SI AMENAJAREA TERITORIULUI													
10	MITRAN ALEXANDRU COSMIN					inspector	I	asistent	1						
		COMPARTIMENT ASISTENTA SOCIALA													
11	POMANA MARINELA					referent	III	superior	5						
12	STANCU CRISTIAN					Inspector	I	superior	5						
13	TUDOR CONSTANTA MIHAELA										asistent medical comunitar		3	PL	

PL	0	asistent medical comunitar	IA	M	5
14	ELENA	COMPARTIMENT CADASTRU SI AGRICULTURA			
15	RISTEA EUGENIA		inspector	I	superior
16	PRIVANTU LENUTA		referent	III	superior
17	MACAMETE MARIUS PICHI	COMPARTIMENT JURIDIC	consilier juridic	I	superior
18	MANEA IONUT LEONARD	COMPARTIMENT SITUATIIL DE URGENTA	inspector	I	principal
19	DUTA LILIANA	SERVICIUL PUBLIC COMUNITAR LOCAL DE EVIDENTA A PERSOANELOR	inspector	I	superior
20	BECHIR ALINA MARINELA	COMPARTIMENT EVIDENTA PERSOANELOR	referent	III	asistent
21	CINTARELU DANIELA	COMPARTIMENT GHISEU UNIC	referent	III	asistent
22	FLORICEL GIGEL	COMPARTIMENT POLITIE LOCALA	politist local	I	principal
23	DUCA NICUSOR		politist local	III	superior
24	MANEA AUREL		politist local	III	superior
25	NETOIU PETRICA		politist local	III	superior
26	NENU STEFAN		politist local	III	superior
27	RODESCU MARIAN(pe perioada determinata)	COMPARTIMENT CABINET PRIMAR SI SECRETARIAT			referent

	ADMINISTRATIA PUBLICA																	
28	VACANT												1		1			
29	CRISTOVICI ADRIANA LELIANA	COMPARTIMENT IMPLEMENTARE PROIECTE FINANTARE DIN FONDURI EXTERNE										0	debutant	0	1			
30	PETCU DUDA IULIANA LAURA											0	debutant	0	1			
31	VACANT											0	II	0				
32	PONDILA DANIEL	COMPARTIMENT DESERVIRE GENERALA																
33	NANIU NELUTU													I	2			
34	GIRJALIU MARINEL													I	4			
35	VATA ION													I	3			
36	PALEA MIHAI													I	5			
37	STANCU EMIL													I	5			
38	STANCU ION													I	5			
39	LALESCU IONEL													I	2			
40	IOVAN MARIUS PICHICI													I	2			
41	POPARA ION													I	5			
42	VIRTOPEANU AUREL													I	5			
43	BELGINEANU CONSTANTIN													I	4			
44	DOCHILITA AUREL													I	4			
45	NISTOR MARIETA													I	1			
													OCUPATE		VACANTE	TOTAL		
	NR. TOTAL DE DEMITARI												2	0	2			
	NR. TOTAL DE INALTI FUNCTIONARI PUBLICI												0	0	0			
	NR. TOTAL FUNCTII PUBLICE DE CONDUCERE												1	0	1			

Comuna Ciupercenii Noi
Cui 5001880

Salarii 01.01.2019

Nr. crt.	Nume si Prenume	Funcția	Grad si gradatie	Salariul minim pe economie	Coefi cient	Salariu baza	Spor fonduri europene 25%	Spor conditii vatamate oare 7%	Spor de noapte 25 %	Indem ni zatie norma hrana	Salariu brut	Contributii impozit, pensie, somaj	Salariu net	Total net
1.	Mungiu Gheorghe	Primar		2080	5	10400	2600	0	0	0	13000	5398	7609	7609
2.	Manea Nelu Valentin	Viceprimar		2080	4	8320	2080	0	0	0	10400	4318	6087	6087
3.	Mindru Marioara	Secretar	Superior, gradatia 5	2080	3,63	7550	0	529	0	346	8425	3523	4902	4902
4.	Netoiu Vetuta	Consilier	Superior, gradatia 5	2080	3,53	7342	0	514	0	346	8202	3404	4798	4798
5.	Ristea Eugenia	Inspector	Superior, gradatia 5	2080	3,21	6677	0	467	0	346	7490	3135	4355	4355
6.	Duta Ionel	Inspector	Superior, gradatia 5	2080	3,21	6677	0	467	0	346	7490	3135	4355	4355
7.	Stancu Cristian	Inspector	Superior, gradatia 5	2080	3,21	6677	0	467	0	346	7490	3109	4381	4381
8.	Duta Liliana	Inspector	Superior, gradatia 4	2080	3,13	6510	0	456	0	346	7312	3060	4252	4252

9.	Ursu Alina	Inspector	Superior, gradatia 3	2080	3,06	6365	0	446	0	346	7157	2996	4161	4161
10.	Boagiu Gigel Danut	Inspector	Principal, gradatia 3	2080	2,67	5554	0	389	0	346	6289	2636	3653	3653
11.	Neata Alina Victoria	Inspector	Principal, gradatia 3	2080	2,67	5554	0	389	0	346	6289	2636	3653	3653
12.	Manea Ionut Leonard	Inspector	Principal, gradatia 2	2080	2,54	5283	0	370	0	346	5999	2490	3509	3509
13.	Mitran Alexandru Cosmin	Inspector	Asistent, gradatia 1	2080	1,86	3869	0	271	0	346	4486	1863	2623	2623
14.	Tuca Elena	Inspector	Asistent, gradatia 0	2080	1,73	3598	0	252	0	346	4196	1768	2428	2428
15.	Macamete Marius Pichi	Consilier juridic	Superior, gradatia 4	2080	3,13	6510	0	456	0	346	7312	3060	4252	4252
16.	Pomana Marinela	Referent	Superior, gradatia 5	2080	2,75	5720	0	400	0	346	6466	2710	3756	3756
17.	Privantu Lenuta	Referent	Superior, gradatia 3	2080	2,62	5450	0	382	0	346	6178	2591	3587	3587
18.	Cintarelu Daniela	Referent	Asistent, gradatia 3	2080	1,89	3931	0	275	0	346	4552	1915	2637	2637
19.	Bechir Alina Marinela	Referent	Asistent, gradatia 2	2080	1,80	3744	0	262	0	346	4352	1831	2515	2515
20.	Nenu Stefan	Politist local	Superior, gradatia 5	2080	2,75	5720	0	0	143	992	6855	2872	3983	4975

21.	Ducov Nicusor	Politist local	Superior, gradatia 3	2080	2,62	5450	0	0	136	992	6578	2757	3821	4813
22.	Manea Aurel	Politist local	Superior, gradatia 3	2080	2,62	5450	0	0	136	992	6578	2757	3821	4813
23.	Netoiu Petrica	Politist local	Superior, gradatia 3	2080	2,62	5450	0	0	136	992	6578	2757	3821	4813
24.	Florice Gigel	Politist local	Principal, gradatia 3	2080	2,67	5554	0	0	139	992	6685	2801	3884	4876
25.	Rosescu Marian	Referent	IA, gradatia 5	2080	2,34	4867	0	341	0	346	5554	2302	3252	3252
26.	Cristovici Adriana Leliana	Inspector	Debutant, gradatia 1	2080	1,72	3578	0	250	0	346	4174	1732	2442	2442
27.	Petcu- Duda Laura	Inspector	Debutant, gradatia 1	2080	1,72	3578	0	250	0	346	4174	1732	2442	2442
28.	Palea Mihai	Sofer	I, gradatia 5	2080	2,34	4867	0	0	0	346	5213	2189	3024	3024
29.	Vata Stinga Ion	Sofer	I, gradatia 5	2080	2,34	4867	0	0	0	346	5213	2189	3024	3024
30.	Naniu Nelutu	Sofer	I, gradatia 4	2080	2,28	4742	0	0	0	346	5088	2112	2976	2976
31.	Girjaliu Marinel	Sofer	I, gradatia 3	2080	2,22	4618	0	0	0	346	4964	2086	2878	2878
32.	Pondila Daniel	Sofer	I, gradatia 2	2080	2,12	4410	0	0	0	346	4756	2000	2756	2756
33.	Popara Ion	Muncitor calificat	I, gradatia 5	2080	2,34	4867	0	341	0	346	5554	2331	3223	3223
34.	Stancu Ion	Muncitor calificat	I, gradatia 5	2080	2,34	4867	0	341	0	346	5554	2331	3223	3223

35.	Virtosu Aurel	Muncitor calificat	I, gradatia 5	2080	2,34	4867	0	341	0	346	5554	2331	3223	3223
36.	Stancu Emil	Muncitor calificat	I, gradatia 5	2080	2,34	4867	0	0	0	346	5213	2163	3050	3050
37.	Belcineanu Constantin	Muncitor calificat	I, gradatia 4	2080	2,28	4742	0	0	0	346	5088	2138	2950	2950
38.	Dochilita Aurel	Muncitor calificat	I, gradatia 4	2080	2,28	4742	0	0	0	346	5088	2138	2950	2950
39.	Iovan Marius Pichi	Muncitor calificat	I, gradatia 2	2080	2,12	4410	0	0	0	346	4756	2000	2756	2756
40.	Lalescu Ion	Muncitor calificat	I, gradatia 2	2080	2,12	4410	0	0	0	346	4756	2000	2756	2756
41.	Nistor Marieta	Guard	I, gradatia 1	2080	1,46	3037	0	213	0	346	3596	1514	2082	2082
42.	Tudor Constanta Mihaela	Asistent medical comunitar	Gradatia 3	2080		4563	0	319	0	346	5228	2196	3032	3032
43.	Gaciu- Iacob Andreea Elena	Asistent medical comunitar	Gradatia 0	2080		3850	0	270	0	346	4466	1880	2586	2586

Avand in vedere HCL nr. 140/15.12.2017, HCL nr. 5/17.01.2019, Legea nr. 153/2017 si HG nr. 937/2018, va rog sa emiteti dispozitiile privind salariile functionarilor publici si personalului contractual, incepand cu data de 01.01.2019.

Secretar,
Mindru Marioara

Resurse umane,
Neata Alina Victoria

Contabilitate,
Ursu Alina

Salariile funcționarilor publici și ale personalului contractual începând cu data de 01.01.2019

Nr. crt	Funcția	Nr. funcții	Grad profesional	Gradație	Coefficient	Salariu baza	Spor fonduri europene 25%	Spor condiții vătămătoare 7%	Salariu lunar
1.	Primar	1			5,00	10400	2600	0	13000
2.	Viceprimar	1			4,00	8320	2080	0	10400
3.	Secretar	1		5	3,63	7550	0	529	8079
4.	Consilier	1	Superior	5	3,53	7342	0	514	7856
5.	Inspector	3	Superior	5	3,21	6677	0	467	7144
6.	Inspector	1	Superior	4	3,13	6510	0	456	6966
7.	Inspector	1	Superior	3	3,06	6365	0	446	6811
8.	Inspector	2	Principal	3	2,67	5554	0	389	5943
9.	Inspector	1	Principal	2	2,54	5283	0	370	5653
10.	Inspector	1	Asistent	1	1,86	3869	0	271	4140
11.	Inspector	1	Asistent	0	1,73	3598	0	252	3850
12.	Consilier juridic	1	Superior	4	3,13	6510	0	456	6966
13.	Referent	1	Superior	5	2,75	5720	0	400	6120
14.	Referent	1	Superior	3	2,62	5450	0	382	5832
15.	Referent	1	Asistent	3	1,89	3931	0	275	4206
16.	Referent	1	Asistent	2	1,80	3744	0	262	4006
17.	Politist local	1	Superior	5	2,75	5720	0	0	5720
18.	Politist local	3	Superior	3	2,62	5450	0	0	5450
19.	Politist local	1	Principal	3	2,67	5554	0	0	5554

Tabel cu salariile de baza ale asistentilor personali ai persoanelor cu handicap grav, incepand cu 01.01.2019

Nr. crt.	Denumirea postului	Gradatia	Salariu de baza
1.	Asistent personal	5	2478
2.	Asistent personal	4	2417
3.	Asistent personal	3	2358
4.	Asistent personal	2	2245
5.	Asistent personal	1	2139
6.	Asistent personal	0	1990



SECRETAR,

MINDRU MARIOARA

CONTABILITATE,

NETOIU VETUTA

RESURSE UMANE,

NEATA ALINA VICTORIA